

BOCA DE LOBO - TIPO B DUPLA COM CANTONEIRA



Figura 14 - Boca de lobo - Tipo B dupla com cantoneira.

QUADRO/CAIXILHO E CANTONEIRA DE BOCA DE LOBO - TIPO B

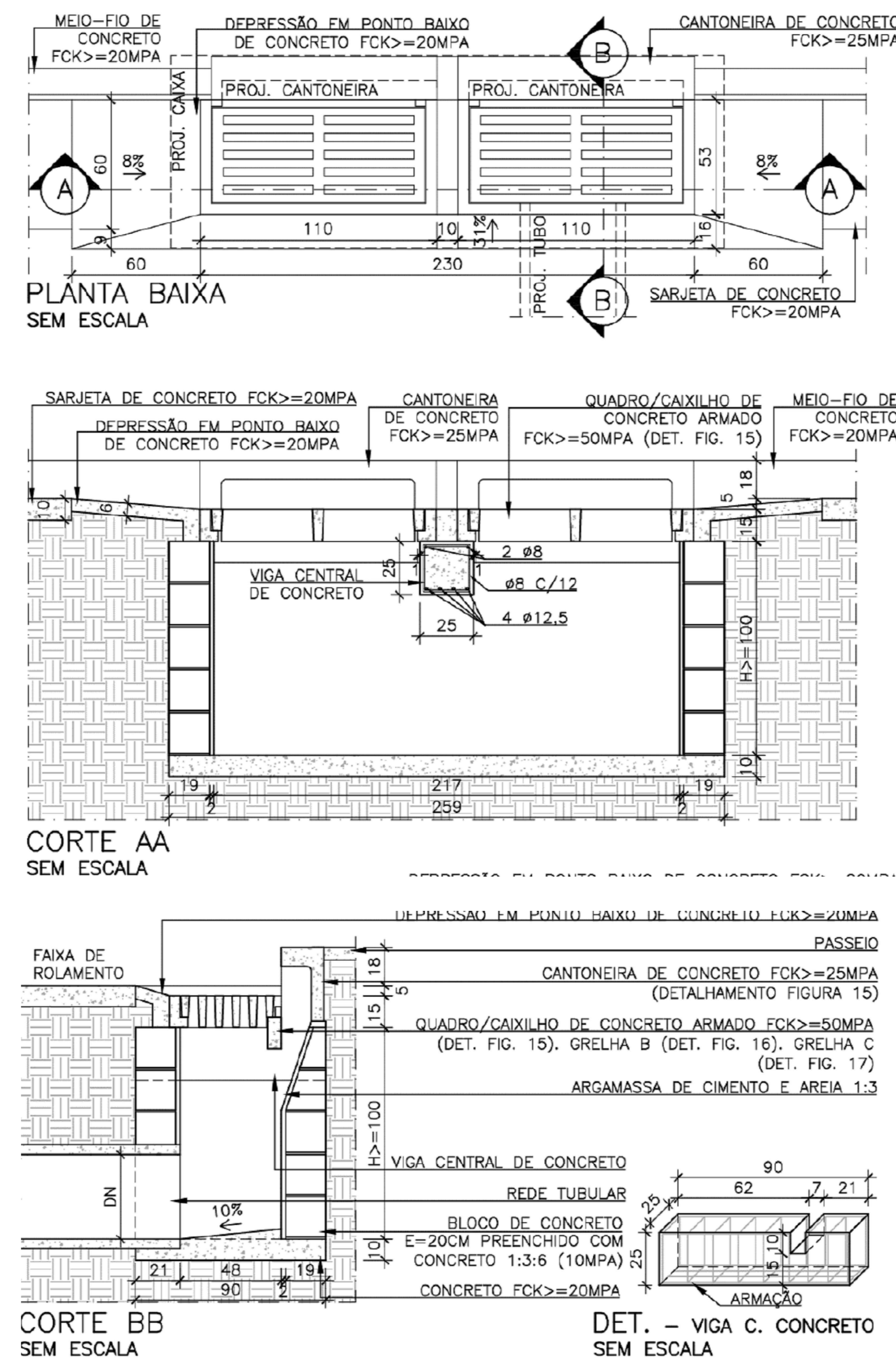

Figura 15 - Quadro/caixilho e cantoneira de boca de lobo - Tipo B.

NOTAS:

- 1 - DETALHAMENTO DOS PROJETOS DE DRENAGEM "AUTORIA SUDECAP - CADERNO DE ENCARGOS 4ª EDIÇÃO JANEIRO/2020"
- 2 - BOCAS DE LOBO TIPO B PADRÃO SUDECAP
- 3 - INDICAÇÃO DO CAMINHAMENTO DAS REDES E RAMAIS

GRELHA DE BOCA DE LOBO - TIPO B

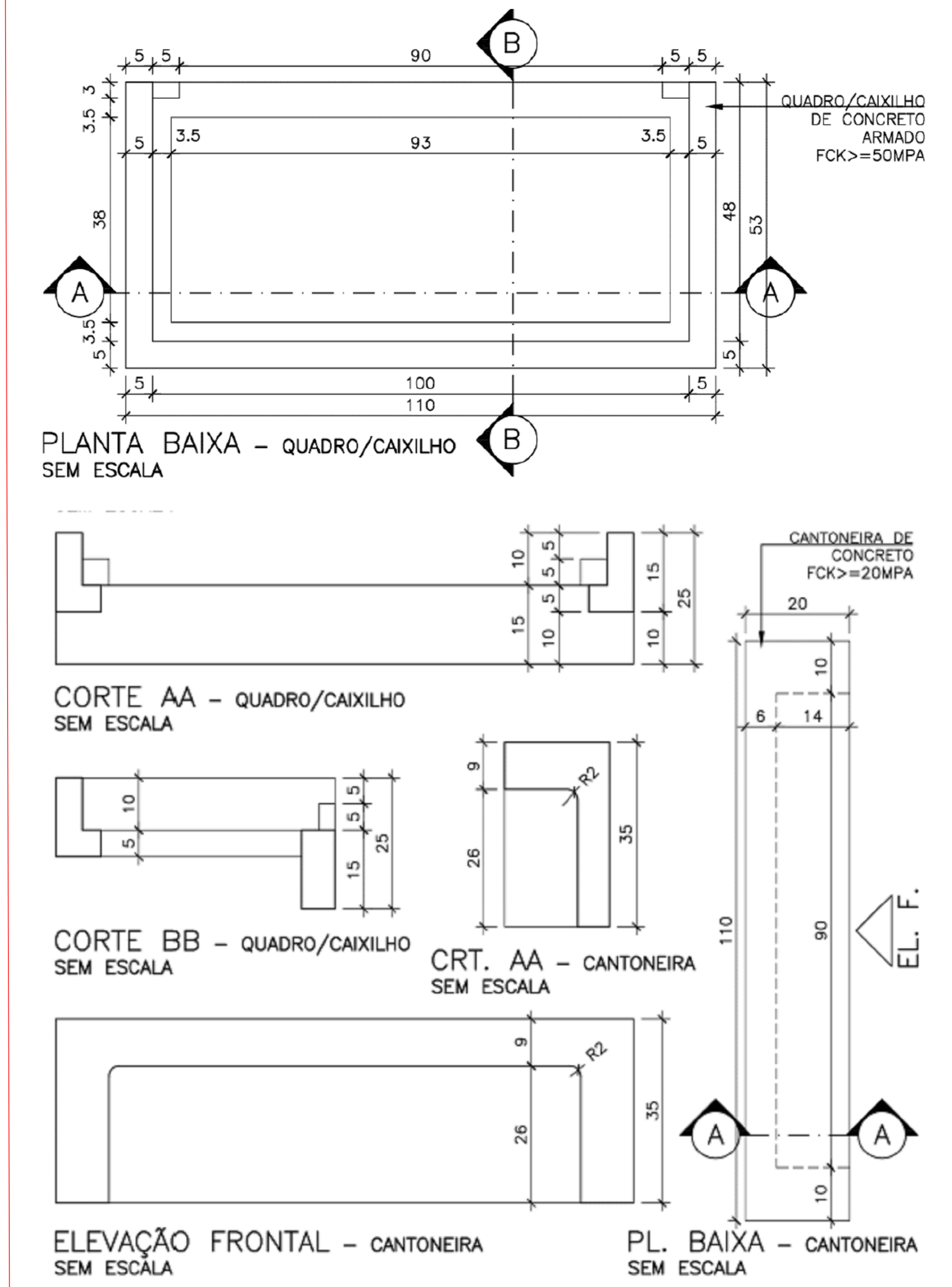
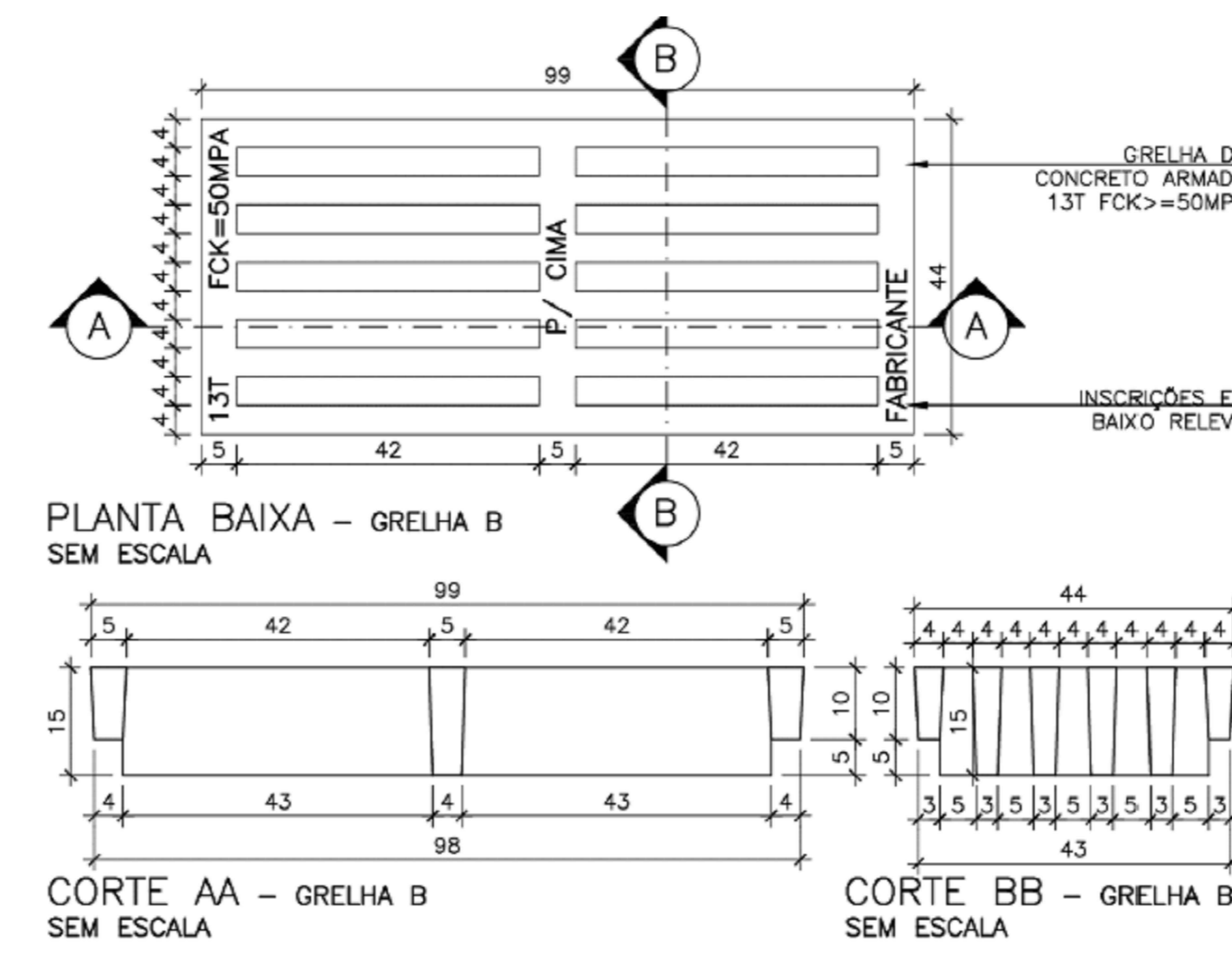

Figura 16 - Grelha de boca de lobo - Tipo B.

**PREFEITURA MUNICIPAL DE CÓRREGO FUNDO**  
 RUA JOAQUIM GONÇALVES DA FONSECA, Nº 493, BAIRRO MIZAL BERNARDES  
 TELEFONE: (37) 3322-9144 / WWW.CORREGOFUNDO.MG.GOV.BR  
 CNPJ: 01.614.862/0001-77

PROJETO: <b>PROJETO DE PAVIMENTAÇÃO E DRENAGEM</b>	TÍTULO: <b>PAVIMENTAÇÃO EM CBUQ E DRENAGEM SUPERFICIAL E PROFUNDA</b>
PROPRIETÁRIO: <b>MUNICÍPIO DE CÓRREGO FUNDO/MG</b>	DATA: <b>MAIO/2024</b>
ENDEREÇO: <b>RUA CONCEIÇÃO VELOSO CUNHA LEAL - BAIRRO SÃO GERALDO</b>	
WASHINGTON ALAIR DA SILVA CREA-MG 160.411/D	MUNICÍPIO DE CÓRREGO FUNDO CNPJ: 01.614.862/0001-77