

ALIMENTADOR: ACSU-115

Características Transformador	
N° da Cia	_____
Fabricante	_____
N° da Série	_____
Entregue	___/___/___
Obs:	_____

Medição de Aterramento	
Ohms	_____
Hastes	_____
Responsável	_____

CH1 PREVISTO	DISPOSITIVOS DE SECCIONAMENTO
27 X 5 horas de inter. = 135	36732-600A
<input type="checkbox"/> LINHA VIVA	
<input type="checkbox"/> MEGA JAMPER	
<input checked="" type="checkbox"/> EQUIPES ADICIONAIS	
<input type="checkbox"/> GARRA VIVA	
<input type="checkbox"/> GERADOR	
<input type="checkbox"/> OUTROS:	

CONSUMIDOR: PREFEITURA MUNICIPAL DE CÔRREGO FUNDO  
 CPF/CNPJ: 01.614.862/0001-77  
 ENDEREÇO: RUA JOAQUIM GONÇALVES FONSECA, 493  
 BAIRRO: CENTRO  
 CEP: 35578-000  
 MUNICIPIO: CÔRREGO FUNDO  
 TELEFONE: (37) 3322-9144  
 ENDEREÇO DA OBRA: RUA SEBASTIÃO BERNARDES DE CASTRO  
 BAIRRO/REGIÃO: CENTRO  
 MUNICIPIO: CÔRREGO FUNDO  
 RAMO DE ATIVIDADE: ADMINISTRAÇÃO PÚBLICA

DISP. DE MANOBRA:  
 CH FUS 36732-600A  
 COORD. FOLHA: 4424-7380  
 COORD. POSTE: 280-366  
 COORD. UTM:442680:7738366

JOÃO PEDRO DA SILVEIRA E OUTRAS  
 CÔRREGO FUNDO - MG  
 83221

CALCULO DO VÃO REGULADOR					
POSTES	COMP. TRECHO(m)	VÃO MEDIO(m)	VÃO MÁX.(m)	VÃO REG. BT(m)	VÃO REG. MT(m)
1 AO 3	72.00	36.00	36.00	-	36.00
3 AO 5	84.00	42.00	42.00	42.00	42.00
5 AO 7	75.00	37.50	38.00	-	37.51
5 AO 11	175.00	35.00	38.00	36.18	-
9 AO 10	32.00	32.00	32.00	32.00	-
11 AO 12	38.00	38.00	38.00	38.00	-
13 AO 14	42.00	42.00	42.00	42.00	-

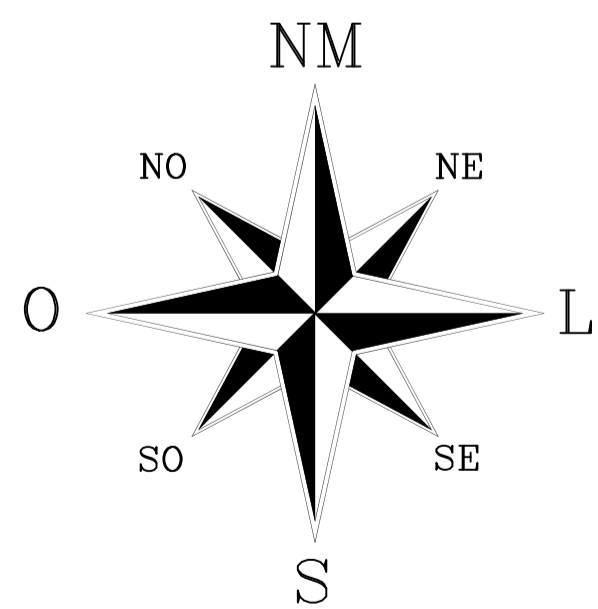

FOLHA POSTE 01: 4424-7380  
 COORD. POSTE 01: 337-379  
 COORD. UTM 01: 442737:7738379

OBRA PARTICULAR	
Projeto EP/TA-	_____ Data ___/___/___
Aprovado por:	Não _____ N° Pessoal: _____
Vistoria de Material	
Feita por:	_____ N° Pessoal: _____
Data	___/___/___ Aprovada: Sim Não _____
Liberado para início de Construção até	
Por	_____ N° Pessoal: _____
Obra Recebida em	
Por	_____ N° Pessoal: _____
Lançamento de IBGE/ORTO em:	
Por	_____ N° Pessoal: _____
Atualização Sist. Corporativos em	
Por	_____ N° Pessoal: _____

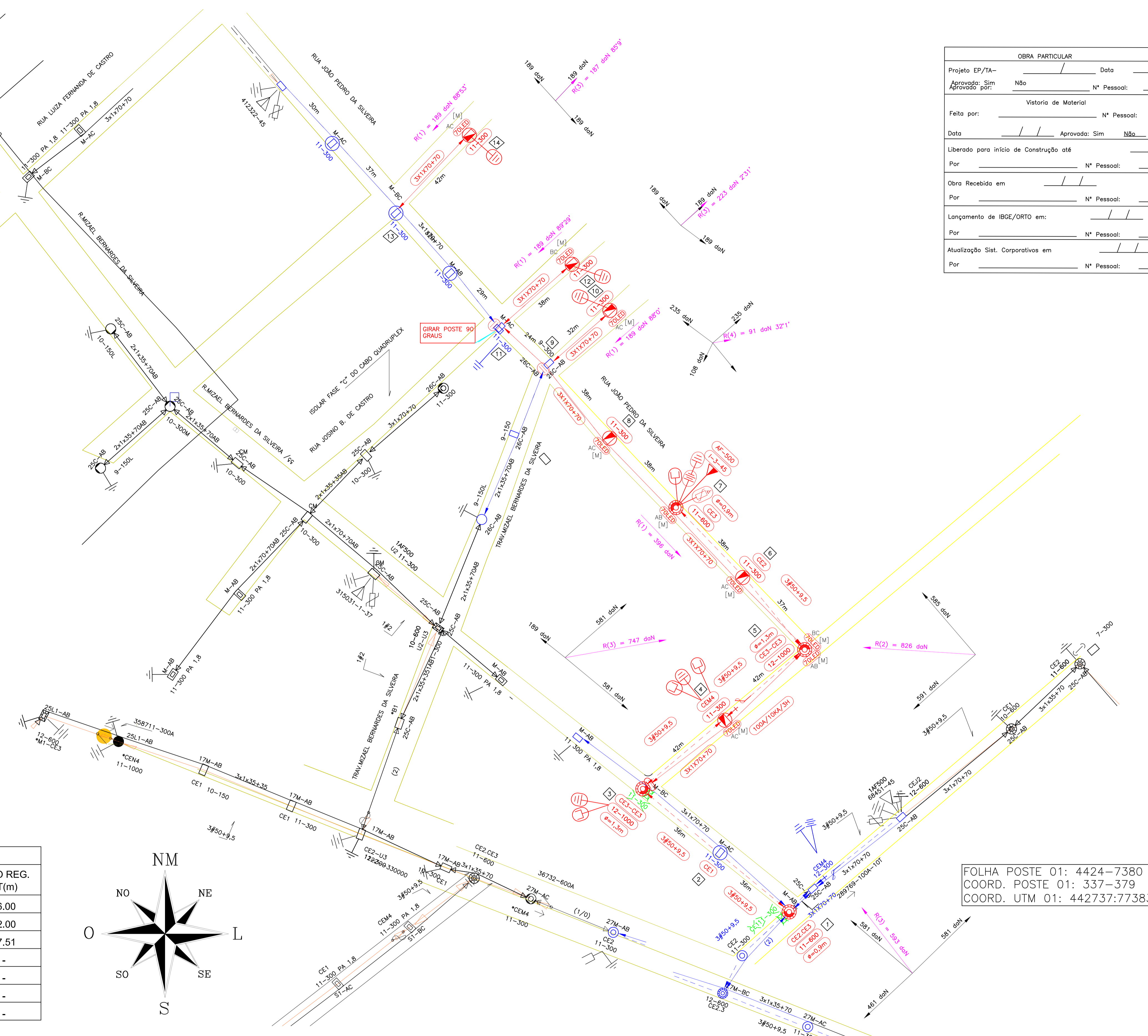

DISTRIBUIÇÃO AUTOMÁTICA DE CÓPIAS

<p>NOTAS:</p> <p>1 - NÃO HÁ IMPACTO AMBIENTAL QUE JUSTIFIQUE QUALQUER LICENÇA.</p> <p>2 - OS POSTES PROJETADOS E NÃO ESPECIFICADOS SÃO DE 11m 300daN.</p> <p>3 - OBRIGATORIO ENGASTAMENTO COM PROFUNDIDADE AUMENTADA (PA=1,8m) PARA POSTES PROJETADOS COM RESISTENCIA NOMINAL DE 300daN.</p> <p>4 - PROJETO SEM INTERFERENCIA DE OUTRAS EMPRESAS DE SERVIÇO PÚBLICO.</p>	<p>PROJETISTA:</p> <p>ANDRÉ EDUARDO DO MONTEIRO GOMES        OEA MG-13287/D</p> <p>DATA ELABORAÇÃO:</p> <p>02/02/2023</p>	<p>PREFEITURA MUNICIPAL DE CÔRREGO FUNDO</p> <p>VISTO</p> <p>ASSIN. MATRICULA</p> <p>APROV.</p> <p>ASSIN. MATRICULA</p> <p>DATA</p> <p>02/02/2023</p>	<p>ESCALA</p> <p>ESC: 1:1000</p> <p>N.º FO</p> <p>FOLHA</p> <p>ÚNICA</p> <p>ARQ.</p>
--	---	---	--