

OBSERVAÇÕES IMPORTANTES:

- 1- O FNDE disponibiliza as fundações do projeto através do cálculo de blocos sobre estacas. A taxa de resistência do solo utilizada no cálculo é de 2kg/cm², considerando o solo homogêneo. As estacas possuem 3,5 m de comprimento, atendendo a essa resistência. Caso a taxa de resistência do solo do terreno onde será executada a obra seja inferior a esta, as fundações deverão ser recalculadas pelo proponente.
- 2- Tanto para aceitação deste projeto de fundação quanto para elaboração de novo projeto, deverá ser emitida ART de elaboração de projeto de fundações.
- 3- Para o recálculo das fundações, disponibilizamos as cargas nas fundações.
- 4- Recomendamos que seja realizada a sondagem do terreno pelo método SPT para determinação da resistência do solo e análise do perfil geotécnico.
- 5- A profundidade das estacas foi calculada utilizando-se o Método Aoki-Veloso para estacas.

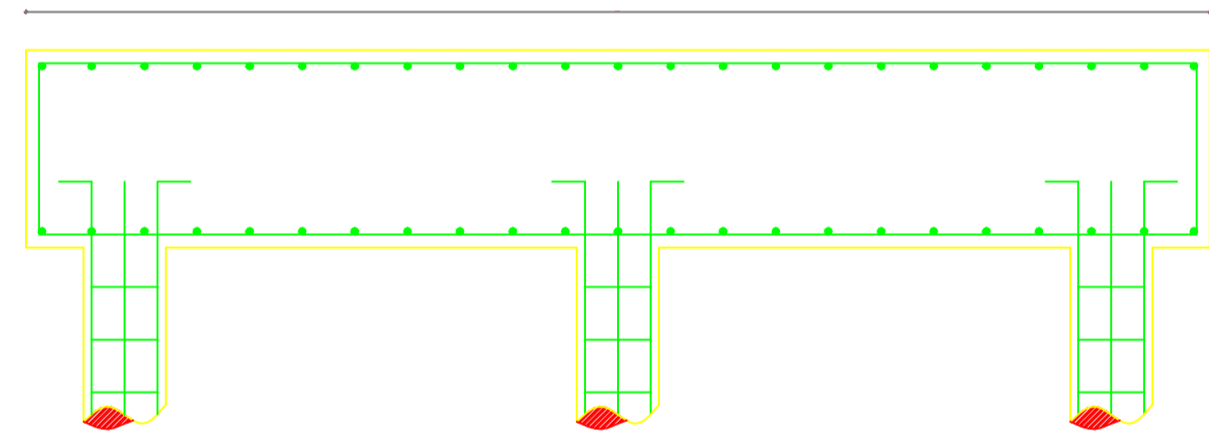

LISTA DE FERRAGENS					
N	Ø	COMPR. UNIT.	QTD.	COMPR. TOTAL	AÇO CA
1	3/8"	7,00 metros	42	378,00 metros	50
2	3/16"	0,70 metros	47	296,10 metros	60
3	3/8"	3,70 metros	46	170,20 metros	50
4	1/2"	4,50 metros	46	207,00 metros	50
5	1"	0,80 metros	06	4,80 metros	50

RESUMO DO AÇO.		
Ø	COMPR. TOTAL	PESO TOTAL + 10%
3/16"	296,10 metros	50,16 Kg
3/8"	548,20 metros	372,06 kg
1/2"	207,00 metros	234,99 Kg
1"	4,80 metros	20,85 Kg
ARAME RECOZIDO - N° 18 - 8Kg.		

CONCRETO: FCK 20 MPA - 28,98 m³

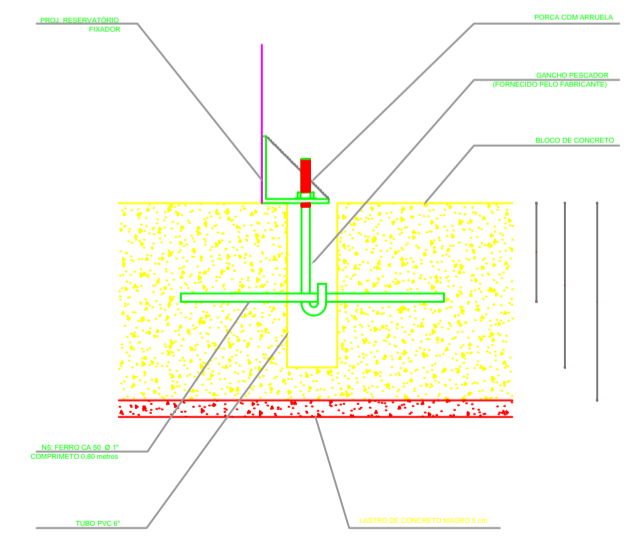
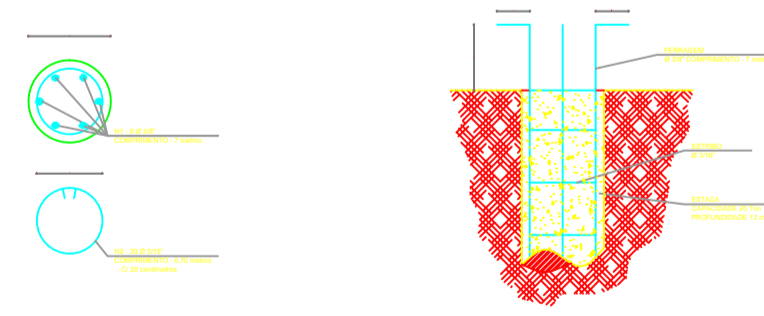
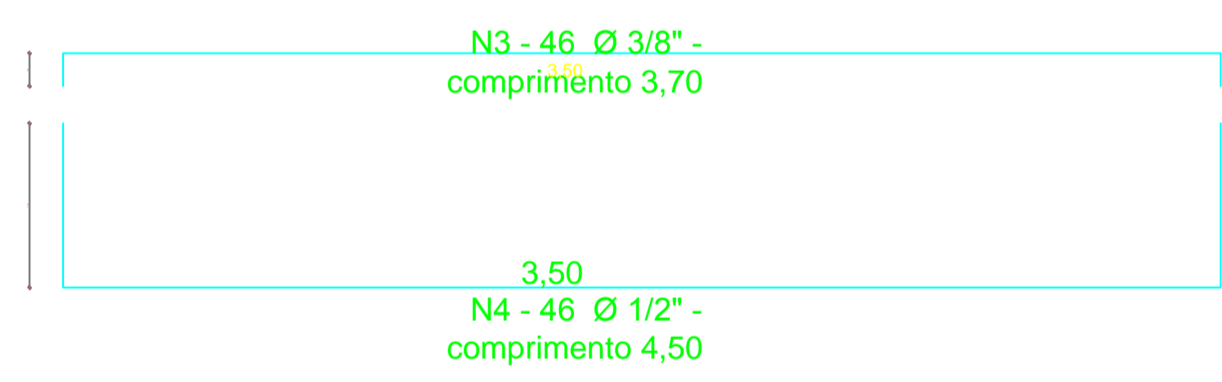

01 JULHO/2016 Correção nos Blocos: B83, B84; Pilares: P95, P96, P98, P101, P102; Vigas do nível 310; V81 e; Correção do corrimão.
 N.º: DATA: DESCRIÇÃO:
 CONTROLADOR DE REVISÕES



PROJETO PADRÃO - FNDE

PROPRIETÁRIO: Prefeitura de Corrego Fundo
 ENDEREÇO: Rua Joaquim Gonçalves da Fonseca nº493 Bairro Mizal Bernardes
 MUNICÍPIO - UF: Corrego Fundo - MG

PROPRIETÁRIO: Prefeitura de Corrego Fundo
 RESP. TÉCNICO: Misteley Aparecida da Cunha Faria - CREAMG-173803

AUTOR DO PROJETO: CAU

DUFD	CREA
	RA

OBSERVAÇÕES:

PROGRAMA PROINFÂNCIA - PROJETO TIPO 1 PROJETO DE ESTRUTURA

COORDENADOR COEST - Coordenação Geral de Infraestrutura Educacional	DESCRIÇÃO-1 DESCRIÇÃO-2 DESCRIÇÃO-3	PRIMEIRA INDICADA	01/02
REVISÃO R-01 R-02 R-03	ESCALA INDICADA	DATA DE EMISSÃO 11/01/2019	
PROJETO DESENHO			